REPUBBLICA ITALIANA

Regione Siciliana
Assessorato Regionale del Territorio e dell'Ambiente

DIPARTIMENTO REGIONALE DELL' AMBIENTE
Servizio 3 "ASSETTO DEL TERRITORIO E DIFESA DEL SUOLO"
U.O. 3.1 "Pianificazione e Programmazione P.A.I

Aggiornamento del Piano Stralcio di Bacino
per l'Assetto Idrogeologico (P.A.I.)
(Art. 67 del D.Lgs. 3 Aprile 2006, n.152 e ss. mm. ii.)

Conferenze Programmatiche del 10-03-2014,
del 09-06-2014 e del 28-07-2014
(Art. 130 della L.R. n. 6 del 03/05/2001)

Area territoriale tra T.te Timeto e F.ra di Naso (013)
Bacino Idrografico della F.ra di Naso (014)
Area territoriale tra F.ra di Naso e F.ra di Zappulla (015)
Bacino Idrografico della F.ra di Zappulla ed area
tra F.ra di Zappulla e F. Rosmarino (016)

GEOMORFOLOGIA
COMUNI INTERESSATI GALATI MAMERTINO, NASO

TAV. N. 06 - SCALA 1:10000 - CTR N. 599060
CARTA DEI DISSESTI

COMUNI DI :
Brolo, Capo d'Orlando, Ficarra, Mirto, Naso, Sinagra

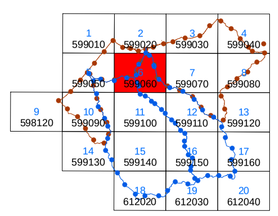

LEGENDA

FENOMENI FRANOSI

- Crollo e/o ribaltamento
- Colamento rapido
- Sprofondamento
- Scorrimento
- Frana complessa
- Espansione laterale o deformazione gravitativa (DGPV)
- Colamento lento
- Area a franosità diffusa
- Deformazione superficiale lenta
- Calanco
- Dissesti conseguenti ad erosione accelerata

STATO DI ATTIVITA'

- Attivo
- Inattivo
- Quiescente
- Stabilizzato artificialmente o naturalmente
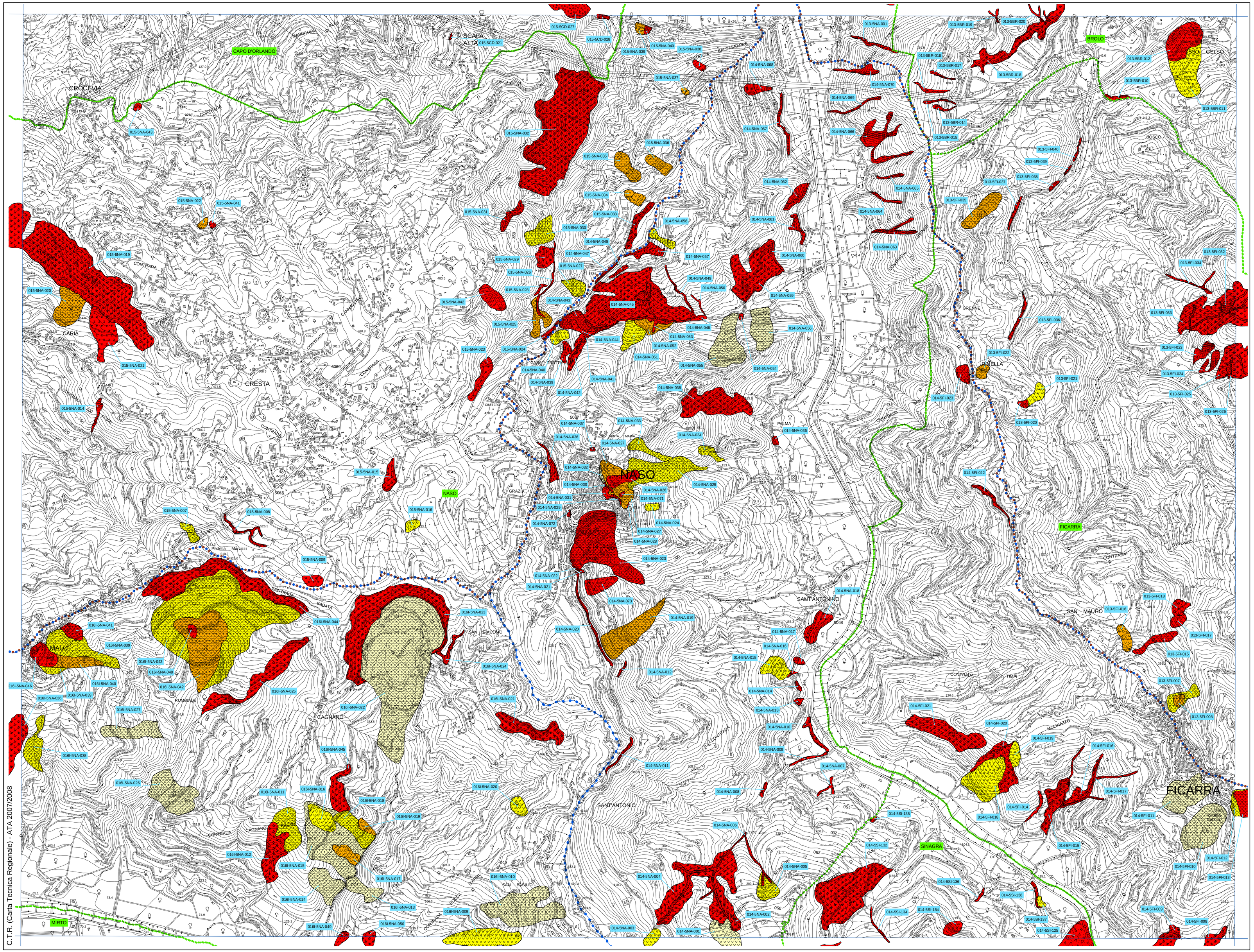
- Limite bacino idrografico
- Limite area intermedia
- Limite comunale